

ASSETTO ORGANIZZATIVO

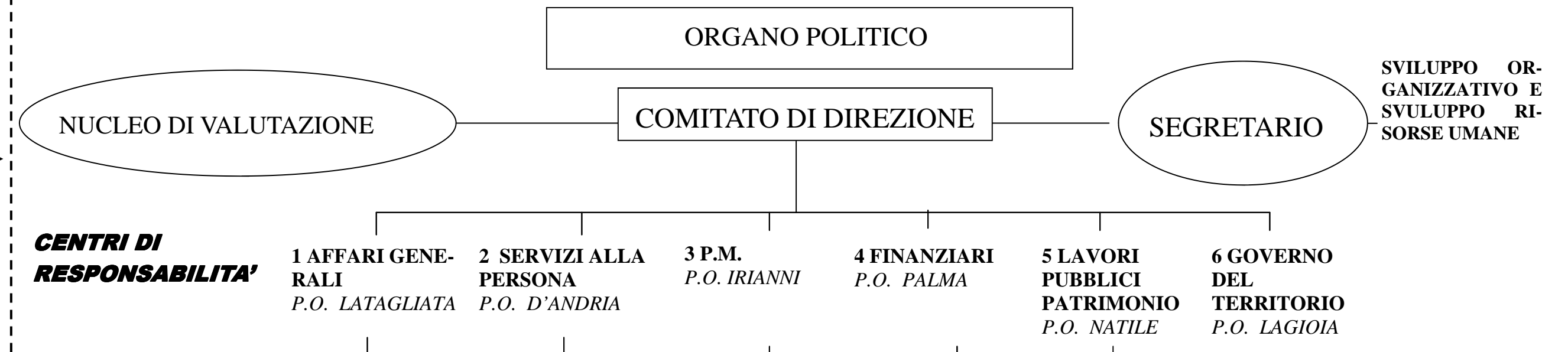

	15 Risorse + 7 PRO	16 Risorse + 7 PRO	12 Risorse	9 Ris. +1 PRO + 1 D.T.	6 Risorse + 7LSU	8 Risorse + 2 PRO
RISORSE 6002GEP	ORGANICO PISCIOTTA Annamaria PICCHICHERO Carmela PALUMBO Giovanni MIRABILE Giovanni GIOIA Mariagrazia MELI Igino VINCI Eugenia LISI Donato MIGNOGNA Annamaria BARLETTA Gianluca CASTELLANO Teresa GIANNOTTA Franco PENNUZZI Mario Da assumere n.1 D1 Da assumere n.1 C1	ORGANICO FALETO Mara SCIME' Alfonso MONTANARO Antonio CHIARELLI Francesco PULITO Umberto CARABOTTA Maria LANZA Ottavio DI MAGGIO Italia LIVIO Francesca MARINO' Daniela LONGO Caterina P.T. GIRARDI Roberta Da assumere n.3 D1 P.T. Da assumere n.1 B1	ORGANICO PERRONE Giuliano CORNACCHIA C. GALEONE Raffaele LONGO Antonio MAIULLARI Man. SGOBBA Anna MAGNESA Giuseppe COPPOLA Giorgio MASSAFRA Martina DI NOI Antonio GRASSI Lanfranco Da assumere n.1 C1	ORGANICO D'ERI Angela PASCALE Anna SIMEONE Simone P.T. MARANGI V. Martino GRECO Monica CHIMENTI Giorgia TORTURU Patrizia Da assumere n.2 C1	ORGANICO CRAFA Giuseppe GRECO Giancarlo OLIVIERI Gianni LOMBARDO Anton COLUCCI Giuseppe Da assumere n.1 B1	ORGANICO DE FELICE Francesco ANDRIOLI Mauro ROMA Domenico PRESTA Maria P.T. BACHIS Rosa TINELLI Filomena CALCAGNILE Fabio Da assumere n.1 C1
	CO.CO. PROGETTO PALANTONI Dolores TEDESCO Cataldo PACE Cosimo LANZA Antonio PACE Cosimo (in staff con il Governo del Territorio) GENTILE M. Santina ((in staff con il Governo del Territorio) RIPA Tommaso	CO.CO. PROGETTO GESUALDO Anna LADDOMADA Mariella LATO Simona MICCOLI Gabriella PICCOLO Luciano PUTIGNANO Maria Scala TACENTE Laura		CO.CO.PROGETTO ANCONA Maria DIFENSORE TRIBUT. PIANTEDOSI Paola	CO.CO. MANUTENZIONE PATRIMONIO N. 7 LSU	CO.CO.PROGETTO PACE Cosimo (in staff con gli affari generali) GENTILE M. Santina (in staff con gli affari generali)

ORGANIZZAZIONE PER OBIETTIVI STRATEGICI PROGRAMMI E PROGETTI INTERSETTORIALI